COMUNE DI MASSAFRA

Provincia di Taranto

Piano del Colore del Centro Storico

Sindaco
avv. Fabrizio Quarto

Assessore all'Urbanistica
geom. Paolo Lepore

Responsabile Unico del Procedimento
arch. Luigi Traetta

Tecnico redattore
arch. Maristella Maraglino

Collaboratori
arch. Chiara Stella Castellano
stagista Antonella Miraglia

Marzo 2019

IPOTESI DI ESPANSIONE URBANA NEI SECOLI 1:2000

T.3
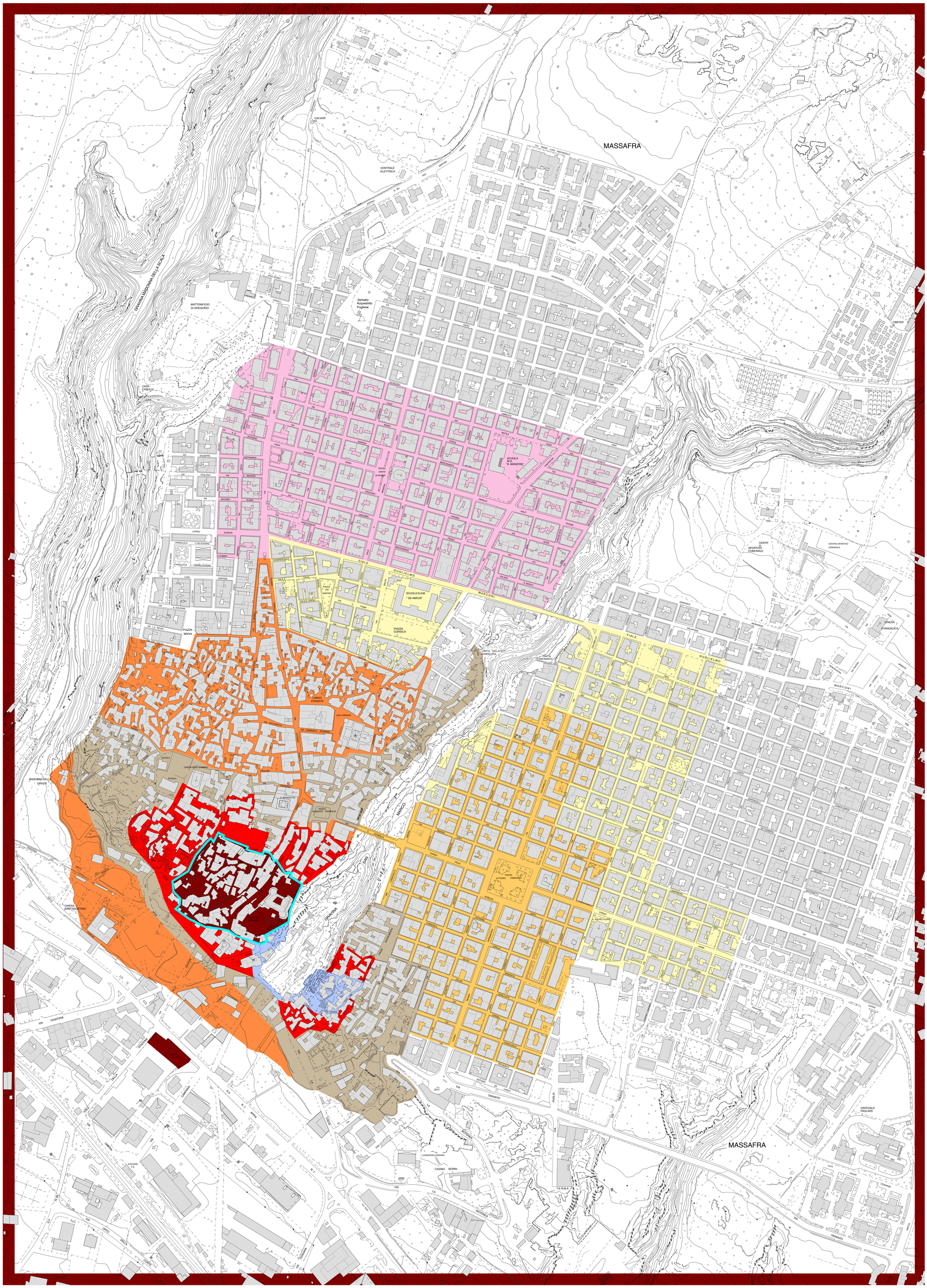
- Formazione del nucleo antico V-IX secolo
- Espansione urbana X-XIII secolo
- Ipotesi percorso mura difensive XIV secolo
- Espansione urbana oltre Via Muro XIV-XV secolo
- Espansione urbana XVI secolo
- Espansione urbana XVII-XVIII secolo
- Piano di ampliamento arch. Sante Simone - anno 1882
- Piano di ampliamento ing. Gabriele De Introna - anno 1924
- Piano di ampliamento ing. Rocco Nobile - anno 1937